

Evaluations-Auswertung

Umfrage Semesterticket WS 2017/2018 und SS 2018

Diese Evaluation ist folgenden Bereichen zugeordnet:

- Einrichtung: AStA

6495 Teilnehmer insgesamt. Die Teilnahme war anonym.

Erzeugt am: 03.04.2017 21:56:54

1. Komplettticket (niedersachsenweites Semesterticket) + Optionen

1.1. Komplettticket (niedersachsenweites Semesterticket)

1.1.1. Ich möchte ein niedersachsenweites Semesterticket, welches alle in Niedersachsen/Bremen verfügbaren Bahnstrecken (nur Regionalzüge, kein Fernverkehr) enthält (WS 2017/2018 95,07€, SS 2018 95,07€)

Antworten	Auswertung
1. Ja	5786 (89%)
2. Nein	715 (11%)

Σ=6501 Antworten

∅-Antwort: 1,11

Anzahl der Teilnehmer:
6501

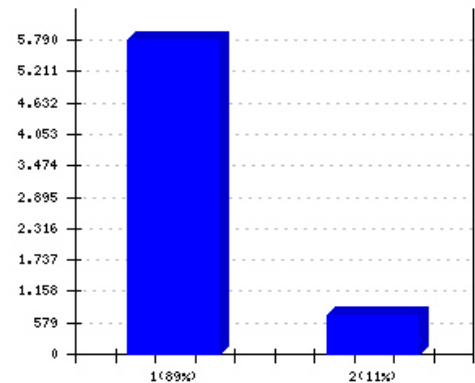

1.2. Optionen

1.2.1. Ich möchte zusätzlich zum niedersachsenweiten Semesterticket eine Ostanbindung nach Sachsen-Anhalt, Thüringen im Semesterticket haben (Walkenried - Nordhausen, Helmstedt - Magdeburg - Halle, WS 2017/2018 15,02€, SS 2018 15,02€)

Antworten	Auswertung
1. Ja	2050 (32%)
2. Nein	4451 (68%)

Σ=6501 Antworten

∅-Antwort: 1,685

Anzahl der Teilnehmer:
6501

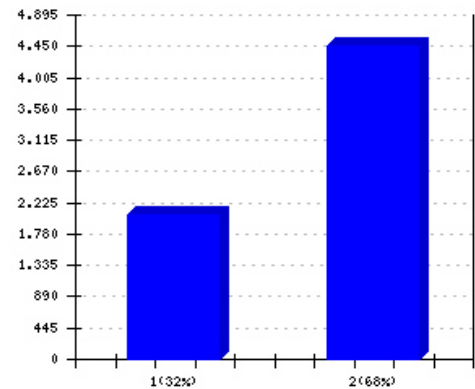

1.2.2. Ich möchte zusätzlich zum niedersachsenweiten Semesterticket die Züge der Locomore (IC) auf dem Streckenabschnitt Wolfsburg - Berlin Lichtenberg (WS 2017/2018 11,53€, SS 2018 11,53€)

Antworten	Auswertung
1. Ja	3447 (53%)
2. Nein	3054 (47%)

Σ=6501 Antworten

∅-Antwort: 1,47

Anzahl der Teilnehmer:
6501

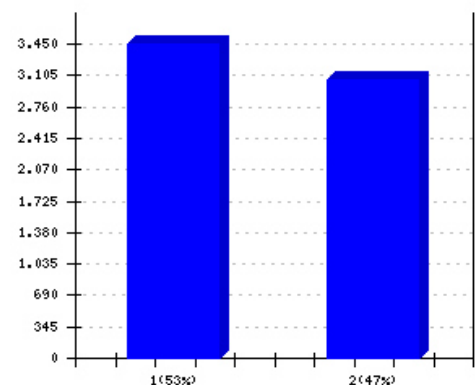

2. Auswahl der Einzelstrecken

2.1.

2.1.1. DB Niedersachsen/Bremen Gesamtnetz: Regionalexpress und Regionalbahn (DB) in Niedersachsen, Arriva von Leer nach Weener, S-Bahn Netz Hannover (S5 nur bis Bad Pyrmont), S-Bahn von Hamburg Harburg bis Stade (WS 2017/2018 29,00€, SS 2018 29,00€)

Antworten

- 1. Ja
- 2. Nein

$\Sigma=6501$ Antworten

\emptyset -Antwort: 1,3

Auswertung

4550 (70%)
1951 (30%)

Anzahl der Teilnehmer:
6501

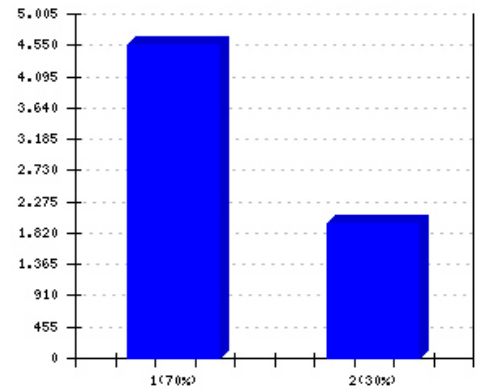

2.1.2. metronom Netz: Hamburg Hbf - Üetzen, Hamburg Hbf - Rotenburg (Wümme) - Bremen Hbf, Hamburg Hbf - Stade - Cuxhaven, Üetzen - Hannover Hbf - Göttingen; (WS 2017/2018 24,18€, SS 2018 24,18€)

Antworten

- 1. Ja
- 2. Nein

$\Sigma=6501$ Antworten

\emptyset -Antwort: 1,234

Auswertung

4983 (77%)
1518 (23%)

Anzahl der Teilnehmer:
6501

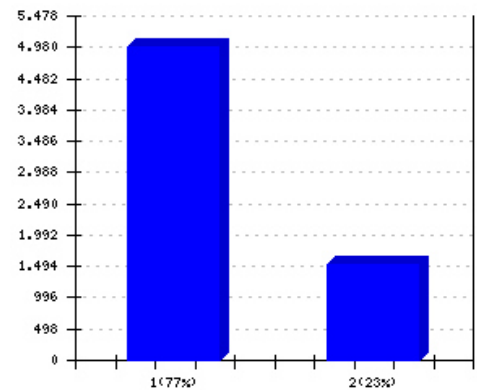

2.1.3. metronom ENNO: Hannover Hbf - Wolfsburg, Wolfsburg - Braunschweig - Hildesheim; (WS 2017/2018 6,75€, SS 2018 6,75€)

Antworten

- 1. Ja
- 2. Nein

$\Sigma=6501$ Antworten

\emptyset -Antwort: 1,232

Auswertung

4991 (77%)
1510 (23%)

Anzahl der Teilnehmer:
6501

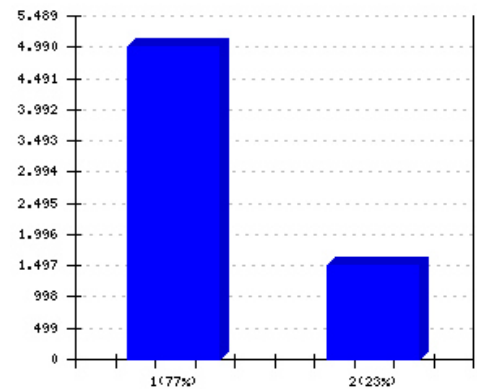

2.1.4. NordWestBahn Weser-Ems-Netz: Osnabrück Hbf. - Wilhelmshaven Bf., Wilhelmshaven Bf. - Esens Bf., Osnabrück Hbf. - Bremen Hbf., Direktfahrten Bremen Hbf.-Wilhelmshaven Bf.; (WS 2017/2018 6,30€, SS 2018 6,30€)

Antworten

- 1. Ja
- 2. Nein

$\Sigma=6501$ Antworten

\emptyset -Antwort: 1,496

Auswertung

3275 (50%)
3226 (50%)

Anzahl der Teilnehmer:
6501

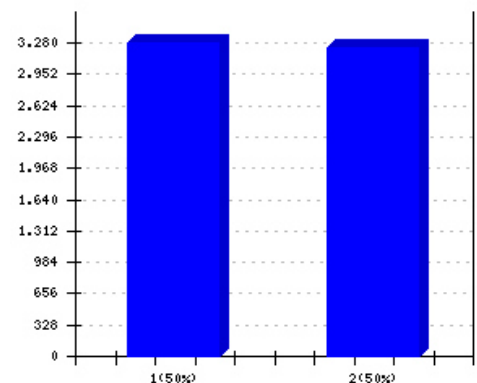

2.1.5. NordWestBahn Regio-S-Bahn Bremen/ Niedersachsen: Bremen-Farge Bf. - Bremen Hbf. - Verden Bf., Bremerh.-Lehe Bf. - Bremen Hbf. - Twistringen Bf, Bad Zwischenahn Bf.- Bremen Hbf., Nordenham Bf. - Bremen Hbf.; (WS 2017/2018 3,35€, SS 2017 3,35€)

Antworten

- 1. Ja
- 2. Nein

Σ=6501 Antworten

∅-Antwort: 1,513

Auswertung

3164 (49%)
3337 (51%)

Anzahl der Teilnehmer:
6501

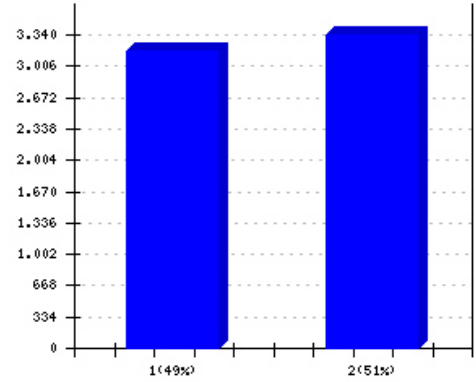

2.1.6. NordWestBahn Weser- und Lammetalbahn: Bünde Bf. - Hildesheim Hbf., Hildesheim Hbf. - Bodenburg Bf.; (WS 2017/2018 2,50€, SS 2018 2,50€)

Antworten

- 1. Ja
- 2. Nein

Σ=6501 Antworten

∅-Antwort: 1,582

Auswertung

2717 (42%)
3784 (58%)

Anzahl der Teilnehmer:
6501

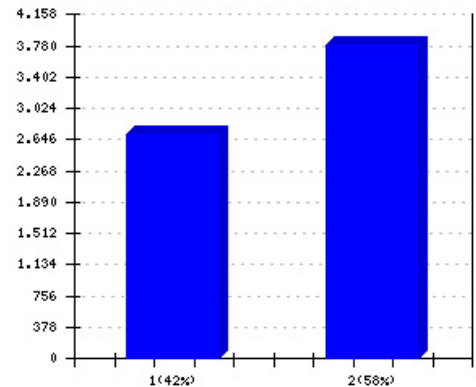

2.1.7. NordWestBahn Egge-Bahn und Oberweser-Bahn: Holzminden Bf. - Kreiensen Bf., Ottbergen Bf. - Göttingen Bf.; (WS 2017/2018 2,00€, SS 2018 2,00€)

Antworten

- 1. Ja
- 2. Nein

Σ=6501 Antworten

∅-Antwort: 1,573

Auswertung

2777 (43%)
3724 (57%)

Anzahl der Teilnehmer:
6501

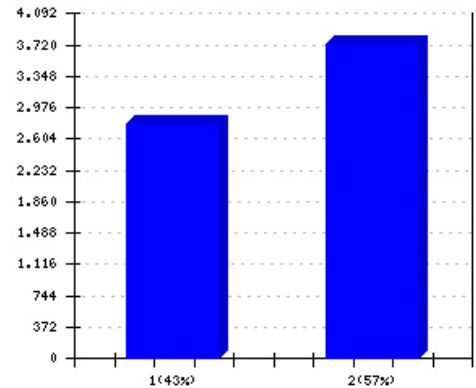

2.1.8. NordWestBahn HallerWillem: Osnabrück Hbf. - Dissen/ Bad Rothenfelde Bf.; (WS 2017/2018 0,40€, SS 2018 0,40€)

Antworten

- 1. Ja
- 2. Nein

Σ=6501 Antworten

∅-Antwort: 1,609

Auswertung

2539 (39%)
3962 (61%)

Anzahl der Teilnehmer:
6501

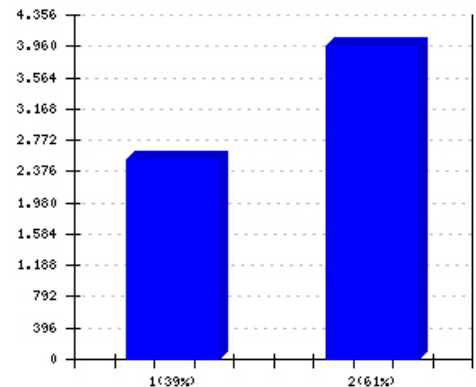

2.1.9. Westfalenbahn: Bad Bentheim - Osnabruck Hbf - Bielefeld Hbf (bis 9.12.2017), Emden - Leer - Rheine, Rheine - Osnabrück - Minden - Hannover - Braunschweig, Bielefeld - Minden - Hannover - Braunschweig (WS 2017/2018 9,44€, SS 2018 9,19€)

Antworten

- 1. Ja
- 2. Nein

Σ=6501 Antworten

Ø-Antwort: 1,256

Auswertung

4834 (74%)
 1667 (26%)

Anzahl der Teilnehmer:
6501

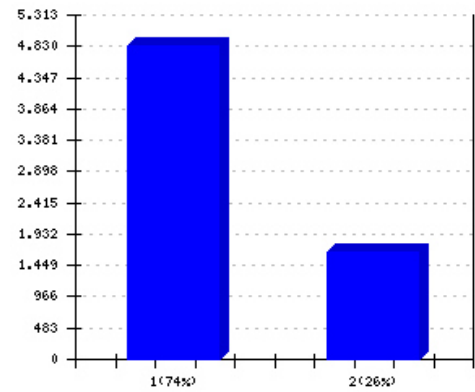

2.1.10. eurobahn Teutoburger Wald-Netz: Bad Bentheim - Osnabruck Hbf - Bielefeld Hbf (ab 10.12.2017)(WS 2017/2018 0,40€, SS 2018 0,65€)

Antworten

- 1. Ja
- 2. Nein

Σ=6501 Antworten

Ø-Antwort: 1,563

Auswertung

2842 (44%)
 3659 (56%)

Anzahl der Teilnehmer:
6501

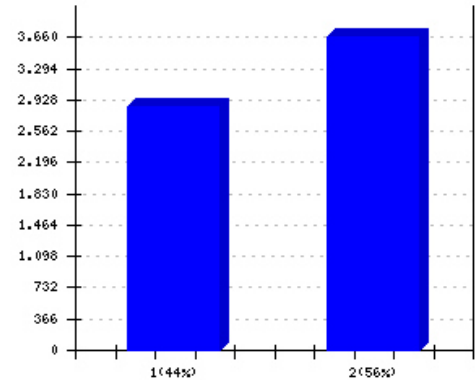

2.1.11. erixx Gesamtnetz: Hannover Hbf. - Bad Harzburg, Üelzen - Braunschweig Hbf., Braunschweig Hbf. - Bad Harzburg/ Goslar, Hannover Hbf. - Buchholz (Nordheide), Üelzen - Bremen Hbf., Lüneburg - Dannenberg Ost; (WS 2017/2018 6,47€, SS 2018 6,47€)

Antworten

- 1. Ja
- 2. Nein

Σ=6501 Antworten

Ø-Antwort: 1,25

Auswertung

4874 (75%)
 1627 (25%)

Anzahl der Teilnehmer:
6501

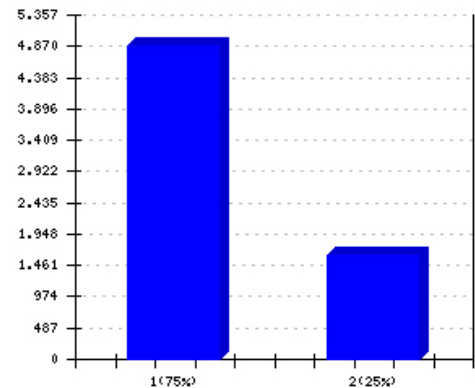

2.1.12. evb Schienenpersonennahverkehrs im Elbe-Weser Raum: Bremerhaven - Bremervörde - Buxtehude, Bremerhaven - Cuxhaven; (WS 2017/2018 0,58€, SS 2018 0,58€)

Antworten

- 1. Ja
- 2. Nein

Σ=6501 Antworten

Ø-Antwort: 1,56

Auswertung

2859 (44%)
 3642 (56%)

Anzahl der Teilnehmer:
6501

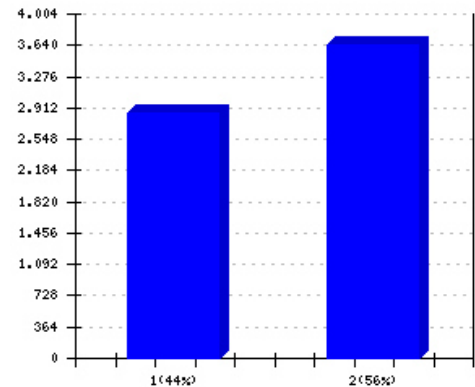

2.1.13. cantus-Bahn: Göttingen - Kassel (inkl. der RegioTram Nutzung zwischen dem Hbf Kassel - Bf Kassel Wilhelmshöhe); (WS 2017/2018 3,70€, SS 2018 3,70€)

Antworten

- 1. Ja
- 2. Nein

$\Sigma=6501$ Antworten

\emptyset -Antwort: 1,561

Auswertung

2851 (44%)
3650 (56%)

Anzahl der Teilnehmer:
6501

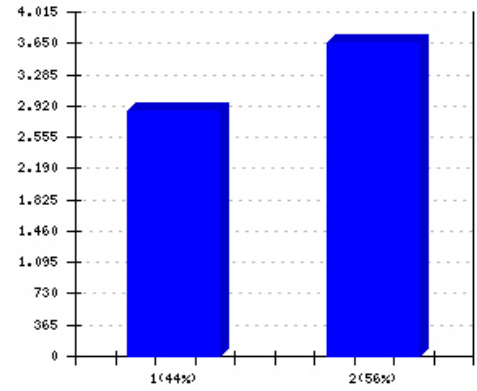

2.1.14. DB Ostanbindung nach Sachsen-Anhalt, Thüringen: Walkenried - Nordhausen, Helmstedt - Magdeburg - Halle (WS 2017/2018 15,02€, SS 2018 15,02€)

Antworten

- 1. Ja
- 2. Nein

$\Sigma=6501$ Antworten

\emptyset -Antwort: 1,662

Auswertung

2198 (34%)
4303 (66%)

Anzahl der Teilnehmer:
6501

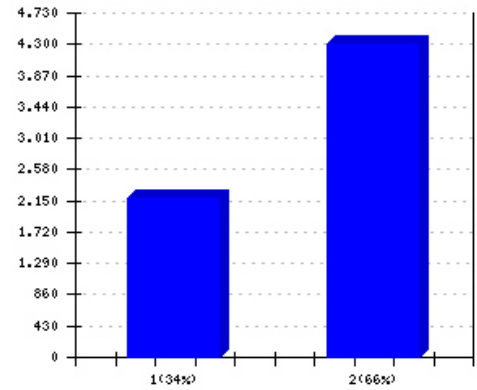

2.1.15. Locomore (IC) auf dem Streckenabschnitt Wolfsburg - Berlin Lichtenberg (WS 2017/2018 11,53€, SS 2018 11,53€)

Antworten

- 1. Ja
- 2. Nein

$\Sigma=6501$ Antworten

\emptyset -Antwort: 1,479

Auswertung

3386 (52%)
3115 (48%)

Anzahl der Teilnehmer:
6501

